

Prílohy

Príloha A	Súvaha
Príloha B	Výkaz ziskov a strát
Príloha C	Organizačná štruktúra poľnohospodárskeho družstva XY
Príloha D	Faktúra za nákup zariadenia na dávkovanie mlieka
Príloha E	Faktúra za inštaláciu zariadenia na dávkovanie mlieka
Príloha F	Protokol o zaradení hmotného investičného majetku do používania
Príloha G	Účtovný doklad o vykonaní účtovného predpisu
Príloha H	Inventárna karta hmotného investičného majetku
Príloha I	Účtovný doklad o vykonaní účtovného predpisu odpisov k 31. 12. 2010

Príloha A: Súvaha

Majetok spolu					
	Text	číslo riadku	2007	2008	2009
	Spolu majetok r.002 + r.003 + r.032 + r.062	001	912 108	866 107	909 275
A.	Pohľadávky za upísané vlastné imanie (353)	002			
B.	Neobežný majetok r.004 + r.013 + r.023	003	573 261	686 031	646 427
B. I.	Dlhodobý nehmotný majetok súčet (r.005 až 012)	004	0	2 153	1 615
B. I. 1.	Zriaďovacie výdavky (011) - /071, 091A/	005			
2.	Aktivované náklady na vývoj (012) - /072, 091A/	006			
3.	Softvér (013) - /073, 091A/	007		2 153	1 615
4.	Oceniťelné práva (014) - /074, 091A/	008			
5.	Goodwill (015) - /075, 091A/	009			
6.	Ostatný dlhodobý nehmotný majetok (019, 01X) - /079, 07X, 091A/	010			
7.	Obstarávaný dlhodobý nehmotný majetok (041) - 093	011			
8.	Poskytnuté preddavky na dlhodobý nehmotný majetok (051) - 095A	012			
B. II.	Dlhodobý hmotný majetok súčet (r.014 až r.022)	013	573 261	683 546	644 480
B. II. 1.	Pozemky (031) - 092A	014			7 249
2.	Stavby (021) - /081, 092A/	015	52 912	89 301	121 342
3.	Samostatné hnutelné veci a súbory hnutelných vecí (022) - /082,092A/	016	144 427	225 207	149 209
4.	Pestovateľské celky trvalých porastov (025) - /085, 092A/	017			
5.	Základné stádo a ťažné zvieratá (026) - /086, 092A/	018	52 812	45 927	43 569
6.	Ostatný dlhodobý hmotný majetok (029, 02X, 032) - /089, 08X, 092A/	019	323 110	323 111	323 111
7.	Obstarávaný dlhodobý hmotný majetok (042) - 094	020			
8.	Poskytnuté preddavky na dlhodobý hmotný majetok (052) - 095A	021			
9.	Opravná položka k nadobudnutému majetku (+/- 097) +/- 098	022			
B. III.	Dlhodobý finančný majetok súčet (r.024 až 031)	023	0	332	332
B. III. 1.	Podielové cenné papiere a podiely v ovládanej osobe (061) - 096A	024			
2.	Podielové cenné papiere a podiely v spoločnosti s podstatným vplyvom (062) - 096A	025		332	332
3.	Ostatné dlhodobé cenné papiere a podiely (063, 065) - 096A	026			
4.	Pôžičky účtovnej jednotke v konsolidovanom celku (066A) - 096A	027			
5.	Ostatný dlhodobý finančný majetok (067A, 096, 06XA) - 096A	028			
6.	Pôžičky s dobou splatnosti najviac jeden rok (066A, 067A, 06XA) - 096A	029			
7.	Obstarávaný dlhodobý finančný majetok (043) - 096A	030			
8.	Poskytnuté preddavky na dlhodobý finančný majetok (053) - 095A	031			
C.	Obežný majetok r.033 + r.041 + r.048 + r.056	032	337 652	178 610	261 787
C. I.	Zásoby súčet (r.034 až r.040)	033	89 492	89 404	74 851
C. I. 1.	Materiál (112, 119, 11X) - /191, 19X/	034	4 282	7 734	1 567
2.	Nedokončená výroba a polotovary (121, 122, 12X) - /192, 193, 19X/	035	18 390	7 728	2 871
3.	Zákazková výroba s predpokladanou dobou ukončenia dlhšou ako jeden rok 12X - 192A	036			
4.	Výrobky (123) - 194	037	10 755	13 780	8 489
5.	Zvieratá (124) - 195	038	56 065	59 963	61 924
6.	Tovar (132, 13X, 139) - /196, 19X/	039			
7.	Poskytnuté preddavky na zásoby (314A) - 391A	040		199	
C. II.	Dlhodobé pohľadávky súčet (r.042 až 047)	041	0	230	258

C. II. 1.	Pohľadávky z obchodného styku (311A, 312A, 311A, 314A, 315A, 31XA) - 391A	042			
2.	Pohľadávky voči ovládanej osobe a ovládajúcej osobe (351A) - 391A	043			
3.	Ostatné pohľadávky v rámci konsolidovaného celku (351A) - 391A	044			
4.	Pohľadávky voči spoločníkom, členom a združeniu (354A, 355A, 358A, 35XA) - 391A	045			
5.	Iné pohľadávky (335A, 33XA, 371A, 373A, 374A, 375A, 376A, 378A) - 391A	046		230	258
6.	Odložená daňová pohľadávka (481A)	047			
C.III.	Krátkodobé pohľadávky súčet (r.049 až 055)	048	173 838	69 373	158 334
C.III.1.	Pohľadávky z obchodného styku (311A, 312A, 313A, 314A, 315A, 31XA) - 391A	049	61 841	65 614	85 581
2.	Pohľadávky voči ovládanej osobe a ovládajúcej osobe (351A) - 391A	050			
3.	Ostatné pohľadávky v rámci konsolidovaného celku (351A) - 391A	051			
4.	Pohľadávky voči spoločníkom, členom a združeniu (354A, 355A, 358A, 35XA) - 391A	052			
5.	Sociálne zabezpečenie (336) - 391A	053			
6.	Daňové pohľadávky (341, 342, 343, 345) - 391A	054	111 831	3 759	72 753
7.	Iné pohľadávky (335A, 33XA, 371A, 373A, 374A, 375A, 376A, 378A) - 391A	055	166		
C.IV.	Finančné účty súčet (r.057 až r.061)	056	74 322	19 603	28 344
C.IV.1.	Peniaze (211, 213, 21X)	057	996	3 331	821
2.	Účty v bankách (221A, 22X +/- 261)	058	73 326	16 272	27 523
3.	Účty v bankách s dobou viazanosti dlhšou ako jeden rok 22XA	059			
4.	Krátkodobý finančný majetok (251, 253, 256, 257, 25X) - /291, 29X/	060			
5.	Obstarávaný krátkodobý finančný majetok (259) - 291	061			
D.	Časové rozlíšenie r.063 až 064	062	1 195	1 466	1 061
D. 1.	Náklady budúcich období (381, 382)	063	1 195	1 466	1 061
2.	Príjmy budúcich období (385)	064			

Vlastné imanie a záväzky spolu					
	Text	číslo riadku	2007	2008	2009
	Spolu vlastné imanie a záväzky r.066 + r.086 + r.116	065	912 102	866 107	909 275
A.	Vlastné imanie r.067 + r.071 + r.078 + r.082 + r.085	066	335 989	343 615	354 649
A. I.	Základné imanie súčet (r.068 až 070)	067	1 693	1 693	1 726
A. I. 1.	Základné imanie (411 alebo +/- 491)	068	1 693	1 693	1 726
2.	Vlastné akcie a vlastné obchodné podiely (/ - / 252)	069			
3.	Zmena základného imania +/- 419	070			
A. II.	Kapitálové fondy súčet (r.072 až 077)	071	323 110	323 111	323 111
A. II. 1.	Emisné ážio (412)	072			
2.	Ostatné kapitálové fondy (413)	073	323 110	323 111	323 111
3.	Zákonný rezervný fond (Nedeliteľný fond) z kapitálových vkladov (417, 418)	074			
4.	Oceňovacie rozdiely z precenenia majetku a záväzkov (+/- 414)	075			
5.	Oceňovacie rozdiely z kapitálových účastín (+/- 415)	076			

6.	Oceňovacie rozdiely z precenenia pri splynutí a rozdelení (+/- 416)	077			
A.III.	Fondy zo zisku súčet (r.079 až r.081)	078	0	0	0
A.III.1.	Zákonný rezervný fond (421)	079			
2.	Nedeliteľný fond (422)	080			
3.	Štatutárne fondy a ostatné fondy (423, 427, 42X)	081			
A.IV.	Výsledok hospodárenia minulých rokov r.083 až 084	082	6 374	11 202	18 812
A.IV.1.	Nerozdelený zisk minulých rokov (428)	083	6 374	11 202	18 812
2.	Neuhradená strata minulých rokov (-/ 429)	084			
A.V.	Výsledok hospodárenia za účtovné obdobie +/- r.001 - (r.067 + r.071 + r.078 + r.082 + r.086 + r.116)	085	4 818	7 609	11 000
B.	Cudzie zdroje z r.087 + r.091 + r.102 + r.112	086	570 801	521 566	524 520
B.I.	Rezervy súčet (r.088 až r.090)	087	15 701	20 191	16 379
B.I.1.	Rezervy zákonné (451 A)	088			
2.	Ostatné dlhodobé rezervy (459A, 45XA)	089			
3.	Krátkodobé rezervy (323, 32X, 451A, 459A, 45XA)	090	15 701	20 191	16 379
B.II.	Dlhodobé záväzky súčet (r.092 až r.101)	091	1 627	63 148	41 054
B.II.1.	Dlhodobé záväzky z obchodného styku (479A)	092			
2.	Dlhodobé nevyfakturované dodávky (476A)	093			
3.	Dlhodobé záväzky voči ovládanej osobe a ovládajúcej osobe (471A)	094			
4.	Ostatné dlhodobé záväzky v rámci konsolidovaného celku (471A)	095			
5.	Dlhodobé prijaté preddavky (475A)	096			
6.	Dlhodobé zmenky na úhradu (478A)	097			
7.	Vydané dlhopisy (473A -/ 255A)	098			
8.	Záväzky zo sociálneho fondu (472)	099	1 627	2 299	1 235
9.	Ostatné dlhodobé záväzky (474A, 479A, 47XA, 372A, 373A, 377A)	100		60 849	39 819
10.	Odložený daňový záväzok (481A)	101			
B.III.	Krátkodobé záväzky súčet (r.103 až r.111)	102	325 005	275 772	401 818
B.III.1.	Záväzky z obchodného styku (321, 322, 324, 325, 32X, 475A, 478A, 479A, 47XA)	103	170 086	147 554	141 391
2.	Nevyfakturované dodávky (326, 476A)	104	4 747	96	47 251
3.	Záväzky voči ovládanej osobe a ovládajúcej osobe (361A, 471A)	105			
4.	Ostatné záväzky v rámci konsolidovaného celku (361A, 36XA, 471A, 47XA)	106			
5.	Záväzky voči spoločníkom a združeniu (364, 365, 366, 367, 368, 398A, 478A, 479A)	107	111 300	111 359	184 027
6.	Záväzky voči zamestnancom (331, 333, 33X, 479A)	108	7 071	8 320	9 999
7.	Záväzky zo sociálneho zabezpečenia (336, 479A)	109	5 710	6 843	6 170
8.	Daňové záväzky a dotácie (341, 342, 343, 345, 346, 347, 34X)	110	1 627	842	3 847
9.	Ostatné záväzky (372A, 373A, 377A, 379A, 474A, 479A, 47X)	111	24 464	758	9 133
B.IV.	Bankové úvery a výpomoci súčet (r.113 až r.115)	112	228 468	162 455	65 269
B.IV.1.	Bankové úvery dlhodobé (461A, 46XA)	113			
2.	Bežné bankové úvery (221A, 231, 232, 23X, 461A, 46XA)	114	109 534	87 337	20 269
3.	Krátkodobé finančné výpomoci (241, 249, 24X, 473A, -/255A)	115	118 934	75 118	45 000
C.	Časové rozlíšenie súčet (r.117 až r.118)	116	5 312	926	30 106
C.1.	Výdavky budúcich období (383)	117	2 490		
2.	Výnosy budúcich období (384)	118	2 822	926	30 106

Príloha B: Výkaz ziskov a strát

Označenie	Text	číslo riadku	2007	2008	2009
I.	Tržby za predaj tovaru (604)	01		7 077	79 387
A.	Náklady vynaložené na obstaranie predaného tovaru (504)	02			63 142
+	Obchodná marža r.01 - r.02	03		7 077	16 245
II.	Výroba r.05 + r.06 + r.07	04	752 971	812 477	807 044
II. 1.	Tržby z predaja vlastných výrobkov a služieb (601, 602)	05	726 018	789 077	783 107
2.	Zmena stavu vnútroorganizačných zásob (+/- účtovná skupina 61)	06	-4 349	-3 743	-9 031
3.	Aktivácia (účtovná skupina 62)	07	31 302	27 143	32 968
B.	Výrobná spotreba r.09 + r.10	08	729 537	697 795	772 545
B. 1.	Spotreba materiálu, energie a ostatných neskladovateľných dodávok (501, 502, 503)	09	614 420	608 233	644 309
2.	Služby (účtovná skupina 51)	10	115 117	89 562	128 236
+	Pridaná hodnota r. 03 + r.04 - r.08	11	23 434	121 759	50 744
C.	Osobné náklady (súčet r.13 až r.16)	12	214 202	240 028	205 930
C. 1.	Mzdové náklady (521, 522)	13	154 784	175 417	140 139
2.	Odmeny členom orgánov spoločnosti a družstva (523)	14			
3.	Náklady na sociálne zabezpečenie (524, 525, 526)	15	51 717	58 464	58 426
4.	Sociálne náklady (527, 528)	16	7 701	6 147	7 365
D.	Dane a poplatky (účtovná skupina 53)	17	2 822	2 767	3 209
E.	Odpisy dlhodobého nehmotného majetku a dlhodobého hmotného majetku (551)	18	97 557	137 044	138 869
III.	Tržby z predaja dlhodobého majetku a materiálu (641, 642)	19	52 347	18 721	80
F.	Zostatková cena predaného dlhodobého majetku a predaného materiálu (541, 542)	20	10 556	6 756	5 843
IV.	Použitie a zrušenie rezerv do výnosov z hospodárskej činnosti a účtovanie vzniku komplexných nákladov budúcich období (652, 654, 655)	21			
G.	Tvorba rezerv na hospodársku činnosť a zúčtovanie komplexných nákladov budúcich období (552, 554, 555)	22			
V.	Zúčtovanie a zrušenie opravných položiek do výnosov z hospodárskej činnosti (657, 658, 659)	23			
H.	Tvorba opravných položiek do nákladov na hospodársku činnosť (557, 558, 559)	24			
VI.	Ostatné výnosy z hospodárskej činnosti (644, 645, 646, 648)	25	296 223	303 623	360 770
I.	Ostatné náklady na hospodársku činnosť (544, 545, 546, 548)	26	20 415	23 895	26 631
VII.	Prevod výnosov z hospodárskej činnosti (-)(697)	27			
J.	Prevod nákladov na hospodársku činnosť (-)(597)	28			
*	Výsledok hospodárenia z hospodárskej činnosti r.11 - r.12 - r.17 - r.18 + r.19 - r.20 + r.21 - r.22 + r.23 - r.24 + r.25 - r.26 + (-r.27) - (-r.28)	29	26 452	33 613	31 112
VIII.	Tržby z predaja cenných papierov a podielov (661)	30			
K.	Predané cenné papiere a podiely (561)	31			
IX.	Výnosy z dlhodobého finančného majetku r.33 + r.34 + r.35	32			
IX. 1.	Výnosy z cenných papierov a podielov v ovládanej osobe a v spoločnosti s podstatným vplyvom (665A)	33			
2.	Výnosy z ostatných dlhodobých cenných papierov a podielov (665A)	34			
3.	Výnosy z ostatného dlhodobého finančného majetku (665A)	35			
X.	Výnosy z krátkodobého finančného majetku (666)	36			
L.	Náklady na krátkodobý finančný majetok (566)	37			

XI.	Výnosy z precenenia cenných papierov a výnosy z derivátových operácií (644, 667)	38			
M.	Náklady na precenenie cenných papierov a náklady na derivátové operácie (564, 567)	39			
XII.	Výnosové úroky (662)	40	34	10	8
N.	Nákladové úroky (562)	41	12 247	14 706	7 062
XIII.	Kurzové zisky (663)	42			
O.	Kurzové straty (563)	43			
XIV.	Ostatné výnosy z finančnej činnosti (668)	44			
P.	Ostatné náklady na finančnú činnosť (568, 569)	45	6 506	7 215	7 783
XV.	Použitie a zrušenie rezerv do výnosov z finančnej činnosti (674)	46			
Q	Tvorba rezerv na finančnú činnosť (574)	47			
XVI.	Zúčtovanie a zrušenie opravných položiek do výnosov z finančnej činnosti (679)	48			
R.	Tvorba opravných položiek do výnosov z finančnej činnosti (579)	49			
XVII.	Prevod finančných výnosov (-)(698)	50			
S	Prevod finančných nákladov (-)(598)	51			
*	Výsledok hospodárenia z finančnej činnosti r.30 - r.31 + r.32 + r.36 - r.37 + r.38 - r.39 + r.40 - r.41 + r.42 - r.43 + r.44 - r.45 + r.46 - r.47 + r.48 - r.49 + (-r.50) - (-r.51)	52	-18 719	-21 911	-14 837
T.	Daň z príjmov z bežnej činnosti r.54 + r.55	53	2 922	2 949	5 275
T. 1.	- splatná (591, 595)	54	2 922	2 949	5 275
2.	- odložená (+/- 592)	55			
**	Výsledok hospodárenia z bežnej činnosti r.29 + r.52 - r.53	56	4 811	8 753	11 000
XVIII.	Mimoriadne výnosy (účtovná skupina 68)	57			
U.	Mimoriadne náklady (účtovná skupina 58)	58		1 144	
V.	Daň z príjmov z mimoriadnej činnosti r.60 + r.61	59			
V. 1.	- splatná (593)	60			
2.	- odložená (+/- 594)	61			
*	Výsledok hospodárenia z mimoriadnej činnosti r.57 - r.58 - r.59	62		-1 144	
Z.	Prevod podielov na výsledku hospodárenia spoločníkom (+/- 596)	63			
***	Výsledok hospodárenia za účtovné obdobie (+/-)r.56 + r.62 - r.63	64	4 811	7 609	11 000

Príloha C: Organizačná štruktúra poľnohospodárskeho družstva XY

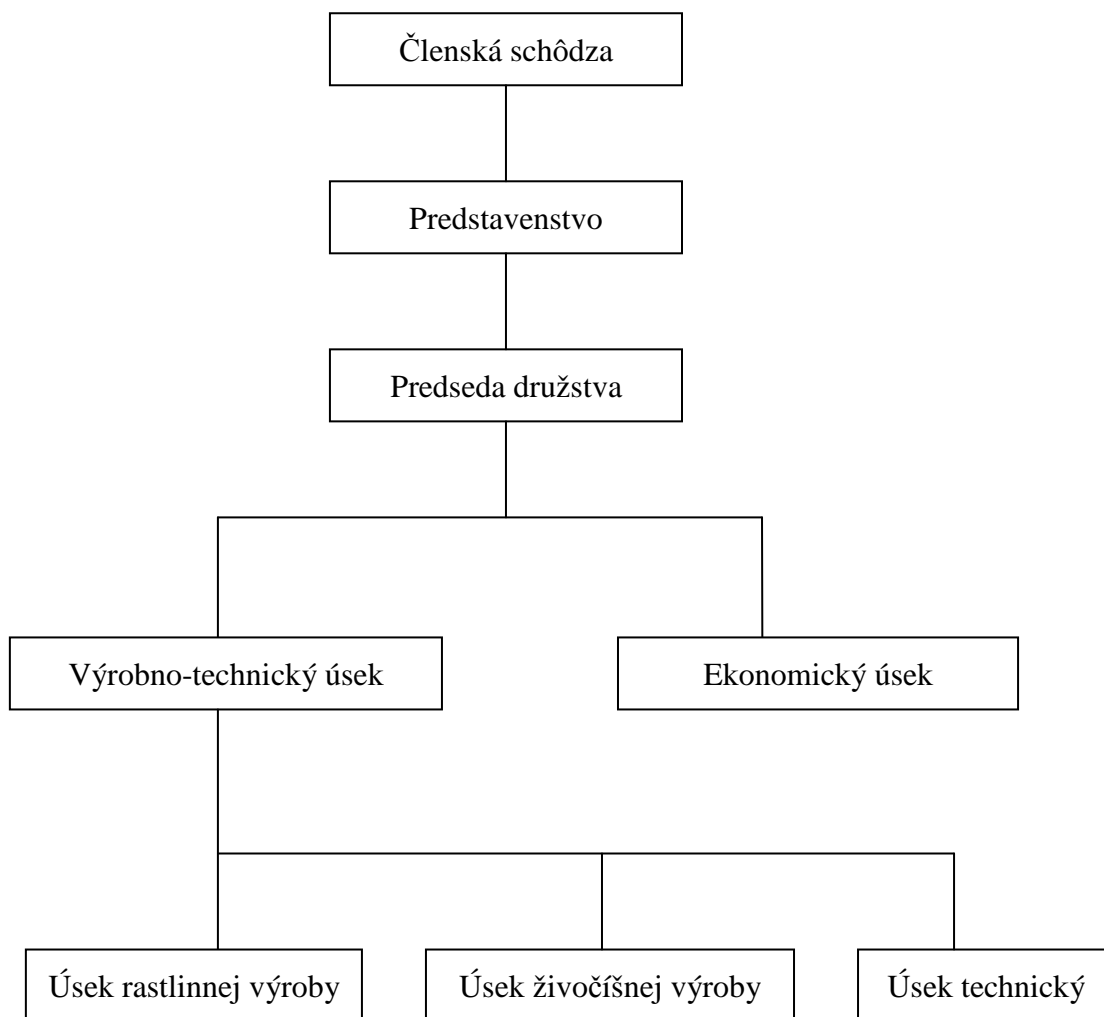

Zdroj: *vlastné spracovanie*

Príloha D: Faktúra za nákup zariadenia na dávkovanie mlieka

		BAJU HIT s.r.o. Saratovská 5 841 02 Bratislava tel. 02/64362945 fax 02/64362945 DIČ 31102867/603		Faktúra č. 1011 Daňový doklad Obch. register Okr. Súdu Bratislava I Odd.: Sro, Vložka č.: 7485/B IČO pre DPH SK2020383541	
FAKTÚRA					
Odberateľ Meno Poľnohospodárske družstvo XY Adresa _____ PSČ _____ Miesto _____ Telefón _____ IČO _____ IČO pre DPH _____			Dátum Vystavenia 21.4.2010 Dodania 21.4.2010 Splatnosti 19.5.2010		
			Objednávka č. 01/10 Zmluva Vystavil Ing. Šibík		
Množ.	Názov	Cena bez DPH v EUR	DPH v EUR	Cena s DPH v EUR	
	V zmysle uzatvorenej zmluvy o dielo č. 01/10 faktúrujeme vám dodávku: Zariadenie na dávkovanie surového mlieka typu Condor XL S automatom na fľaše, s ochranným stánkom				
1	1. Zariadenie na dávkovanie surového mlieka typu Condor XL, ktoré pozostáva z:	26 280,00	4 993,20	31 273,20	
1	1.1 Izolovaná chladiaca skriňa so zosilnenou nereзовou podlahou s hrúbkou steny 70 mm má rozmery 2270x1370x1970 mm a s chladiacim zariadením typu GHOST -25				
2	1.2 Neizolovaná nádrž na mlieko s objemom 250 litr., dávkovacím čerpadlom, s miešadlom, s mliekovodnými hadičkami a s výdajnou trubicou				
1	1.3 Zariadenie na automatické čistenie a dezinfekciu nádrží na mlieko s čerpadlom a spojov. materiálom				
1	1.4 Nerezová dávkovacia skrinka s dvierkami ktoré sa automaticky otvárajú a zatvárajú				
2	1.5 Ultrafialová lampa				
1	1.6 Novovyvinutý typ zariadenia na príjem mincí				
1	1.7 Senzor "Card transponder"				
1	1.8 Novovyvinutý väčší farebný display s možnosťou				
1	1.9 Novovyvinutá elektronika s GSM modulom pre SIM kartu				
1	1.10 Vzduchová fólia				
1	1.11 Hlasový modul				
1	1.12 Reklamný nápis dodávateľa mlieka				
1	2. Automat na fľaše s kapacitou 96 fliaš a so zariadením na rozmieňanie mincí	3 680,00	699,20	4 379,20	
1	3. Drevený ochranný stánok na umiestnenie dávkovača mlieka a automatu na fľaše	2 500,00	475,00	2 975,00	
1	Zľava dodávateľa pri kúpe druhého výrobku	-2 272,50	-431,77	-2 704,27	

ČÍSLO FAKTÚRY:	283/2010
DOŠLO DŇA:	30.4.2010
SÚHLASÍM S PRÉPLATENÍM:	
V DŇA:	<i>ky</i>



BAJUHI s.r.o.

Saratovská 5
841 02 Bratislava
tel. 02/64362945 fax 02/64362945
DIČ 31102867/603

Faktúra č. 1011
Daňový doklad

Obch.register Okr. Súdu Bratislava I
Odd.: Sro, Vložka č.: 7485/B
IČO pre DPH SK2020383541

FAKTÚRA

Odberateľ

Meno **Poľnohospodárske družstvo XY**

Adresa _____ Miesto _____

PSC _____

Telefón _____

IČO _____

IČO pre DPH _____

Dátum

Vystavenia 21.4.2010

Dodania 21.4.2010

Spliatnosti 19.5.2010

Objednávka č. 01/10 Zmluva

Vystavil Ing. Šibík

Množ.	Názov	Cena bez DPH v EUR	DPH v EUR	Cena s DPH v EUR
	<i>pokračovanie</i>			

Spôsob platby

V hotovosti

Šekom

Kredit. kartou

Bežný účet

Číslo účtu 584784303

Kód banky 7500

sadzba	Rozpis DPH:	
	základ v EUR	daň v EUR
19%	30 187,60	5 735,63
SPOLU S DPH V EUR		35 923,13

Slovom: Tridsaťpäťtisícdeväťstodvadsaťtri euro, trinásť centov



Vyhotovil: Juríčková

Podpis: *Juríčková*

BAJUHI spol. s r.o.
SARATOVSKÁ 5
841 02 Bratislava
IČO: 31 102 867
IČ DPH: SK2020383541

Prevzal: Ing. Šibík

Príloha E: Faktúra za inštaláciu zariadenia na dávkovanie mlieka

 BAJUHIT s.r.o. Saratovská 5 841 02 Bratislava tel. 02/64362945 fax 02/64362945 DIČ 31102867/603		Faktúra č. 1015 Daňový doklad Obch. register Okr. Sôdu Bratislava I Odd.: Sro, Vložka č.: 7485/B IČO pre DPH SK2020383541											
Odberateľ Meno <u>Poľnohospodárske družstvo XY</u> Adresa <u>Miesto</u> PSČ _____ Telefón _____ IČO _____ IČO pre DPH _____		Dátum Vystavenia <u>10.5.2010</u> Dodania <u>10.5.2010</u> Splatnosti <u>7.6.2010</u>											
		Objednávka č. <u>01/10 Zmluva</u> Vystavil <u>Ing. Šibík</u>											
Množ.	Názov	Cena bez DPH v EUR	DPH v EUR	Cena s DPH v EUR									
1	V zmysle uzatvorenej zmluvy o dielo č. 01/10 faktúrujeme Vám inštaláciu dávkovacieho zariadenia mlieka, automatu na fľaše a ochranného stánku	1 627,50	309,23	1 936,73									
Spôsob platby <input type="radio"/> V hotovosti <input type="radio"/> Šekom <input type="radio"/> Kredit. kartou <input type="radio"/> Bežný účet Číslo účtu <u>584784303</u> Kód banky <u>7500</u>		Rozpis DPH: <table border="1"> <tr> <td>sadzba</td> <td>základ v EUR</td> <td>daň v EUR</td> </tr> <tr> <td>19%</td> <td>1 627,50</td> <td>309,23</td> </tr> <tr> <td colspan="2">SPOLU S DPH V EUR</td> <td>1 936,73</td> </tr> </table>			sadzba	základ v EUR	daň v EUR	19%	1 627,50	309,23	SPOLU S DPH V EUR		1 936,73
sadzba	základ v EUR	daň v EUR											
19%	1 627,50	309,23											
SPOLU S DPH V EUR		1 936,73											
Vyhotovili: <u>Jurízková</u> Podpis: 		BAJUHIT spol. s r.o. SARATOVSKÁ 5 841 02 Bratislava IČO: 31 102 867 IČ DPH: SK2020383541 Prevzal: Ing. Šibík											
		Slovom: Jedentisícdeväťstotridsaťšesť euro, sedemdesiattri centov											
<table border="1"> <tr> <td>ČÍSLO FAKTÚRY:</td> <td><u>445/2010</u></td> </tr> <tr> <td>DOŠLO DŇA:</td> <td><u>8.6.2010</u></td> </tr> <tr> <td>SÚHLASÍM S PREPLATENÍM:</td> <td><u>ky</u></td> </tr> <tr> <td>V DŇA:</td> <td><u>ky</u></td> </tr> </table>					ČÍSLO FAKTÚRY:	<u>445/2010</u>	DOŠLO DŇA:	<u>8.6.2010</u>	SÚHLASÍM S PREPLATENÍM:	<u>ky</u>	V DŇA:	<u>ky</u>	
ČÍSLO FAKTÚRY:	<u>445/2010</u>												
DOŠLO DŇA:	<u>8.6.2010</u>												
SÚHLASÍM S PREPLATENÍM:	<u>ky</u>												
V DŇA:	<u>ky</u>												

Príloha F: Protokol o zaradení hmotného investičného majetku do používania

POĽNOHOSPODÁRSKE DRUŽSTVO XY

Firma: IČO: -S-

.....

PROTOKOL O ZARADENÍ
HMOTNÉHO INVESTIČNÉHO MAJETKU
DO POUŽÍVANIA

DRUH H I M: Zariadenie na dávkovanie surového mlieka
typ CONCORD XL s automatom na flaše, s ochranným
stánkom

CENA: 31 815,00 €

**DÁTUM
OBSTARANIA:** 31.05.2010

**DÁTUM
ZARADENIA:** 31.05.2010

ÚČEL: Mliekarenská prevádzka

ODPISOVÝ PLÁN: rovnomerné odpisovanie, odpisová skupina 2

POĽNOHOSPODÁRSKE DRUŽSTVO XY

IČO: -S-

V _____ dňa 31.05.2010

.....
Slavomír P.

Príloha G: Účtovný doklad o vykonaní účtovného predpisu

Druh dokladu : 19 - 0						Strana : 1			
Číslo dokladu : 14						Poľnohospodárske družstvo			
Zo dňa : 30.09.2010						IČO :			
						DIČ :			
Účtovný doklad									
SUAU	Popis operácie	Daňový doklad	IČO	DP	Závod Stredisko Výkon	Obrat MD €	Obrat Dal €	Obrat MD CM	Obrat Dal CM
042000	zaradenie automat na mliek			0		0.00	30187.50	0.00	0.00
042000	zaradenie automat na mliek			0		0.00	1627.50	0.00	0.00
022200	zaradenie automat na mliek			0		31815.00	0.00	0.00	0.00
Obraty spolu						31815.00	31815.00	0.00	0.00
Vystavil : Duháčková Sylvia		Schválil :		Zapísal :					
Dňa :		Dňa :		Dňa :					

Príloha I: Účtovný doklad o vykonaní účtovného predpisu odpisov k 31. 12. 2010

Druh dokladu : 19 - 0		Strana : 1							
Číslo dokladu : 45		Poľnohospodárske družstvo XY							
Zo dňa : 31.12.2010		IČO:							
		DIČ:							
SUAU	Popis operácie	Daňový doklad	IČO	DP	Závod Stredisko Výkon	Obrat MD €	Obrat Dal €	Obrat MD CM	Obrat Dal CM
081200	odpisy 2010			0		0.00	760.00	0.00	0.00
551000	odpisy 2010			0		760.00	0.00	0.00	0.00
081200	odpisy 2010			0		0.00	998.00	0.00	0.00
551000	odpisy 2010			0		998.00	0.00	0.00	0.00
081200	odpisy 2010			0		0.00	535.00	0.00	0.00
551000	odpisy 2010			0		535.00	0.00	0.00	0.00
082200	odpisy 2010			0		0.00	456.34	0.00	0.00
551000	odpisy 2010			0		456.34	0.00	0.00	0.00
082200	odpisy 2010			0		0.00	469.90	0.00	0.00
551000	odpisy 2010			0		469.90	0.00	0.00	0.00
081200	odpisy 2010			0		0.00	1204.00	0.00	0.00
551000	odpisy 2010			0		1204.00	0.00	0.00	0.00
082300	odpisy 2010			0		0.00	580.76	0.00	0.00
551000	odpisy 2010			0		580.76	0.00	0.00	0.00
082200	odpisy 2010			0		0.00	10042.00	0.00	0.00
551000	odpisy 2010			0		10042.00	0.00	0.00	0.00
082300	odpisy 2010			0		0.00	11258.00	0.00	0.00
551000	odpisy 2010			0		11258.00	0.00	0.00	0.00
082200	odpisy 2010			0		0.00	8506.00	0.00	0.00
551000	odpisy 2010			0		8506.00	0.00	0.00	0.00
082300	odpisy 2010			0		0.00	19244.00	0.00	0.00
551000	odpisy 2010			0		19244.00	0.00	0.00	0.00
081200	odpisy 2010			0		0.00	1195.00	0.00	0.00
551000	odpisy 2010			0		1195.00	0.00	0.00	0.00
082200	odpisy 2010			0		0.00	2946.00	0.00	0.00
551000	odpisy 2010			0		2946.00	0.00	0.00	0.00
082200	odpisy 2010			0		0.00	1054.00	0.00	0.00
551000	odpisy 2010			0		1054.00	0.00	0.00	0.00
082200	odpisy 2010			0		0.00	1665.00	0.00	0.00
551000	odpisy 2010			0		1665.00	0.00	0.00	0.00
081200	odpisy 2010			0		0.00	581.00	0.00	0.00
551000	odpisy 2010			0		581.00	0.00	0.00	0.00
081200	odpisy 2010			0		0.00	261.00	0.00	0.00
551000	odpisy 2010			0		261.00	0.00	0.00	0.00
073000	odpisy 2010			0		0.00	539.00	0.00	0.00
551000	odpisy 2010			0		539.00	0.00	0.00	0.00
082200	odpisy 2010			0		0.00	1693.00	0.00	0.00
551000	odpisy 2010			0		1693.00	0.00	0.00	0.00
082200	odpisy 2010			0		0.00	779.00	0.00	0.00
551000	odpisy 2010			0		779.00	0.00	0.00	0.00
082200	odpisy 2010			0		0.00	2715.00	0.00	0.00
551000	odpisy 2010			0		2715.00	0.00	0.00	0.00
Obraty spolu						67482.00	67482.00	0.00	0.00
Vystavil : Duháčková Sylvia		Schválil :		Zapísal :					
Dňa :		Dňa :		Dňa :					

Druh dokladu : 19 - 0
 Číslo dokladu : 45
 Zo dňa : 31.12.2010

Účtovný doklad

Strana : 2

Poľnohospodárske družstvo XY

IČO: 36320226

DIC: 2020113062

SUAU	Popis operácie	Daňový doklad	IČO	DP	Závod Stredisko Výkon	Obrat MD €	Obrat Dal €	Obrat MD CM	Obrat Dal CM
081200	odpisy 2010			0		0.00	1852.00	0.00	0.00
551000	odpisy 2010			0		1852.00	0.00	0.00	0.00
082200	odpisy 2010			0		0.00	5303.00	0.00	0.00
551000	odpisy 2010			0		5303.00	0.00	0.00	0.00
081200	odpisy 2010			0		0.00	1640.00	0.00	0.00
551000	odpisy 2010			0		1640.00	0.00	0.00	0.00
081200	odpisy 2010			0		0.00	3982.00	0.00	0.00
551000	odpisy 2010			0		3982.00	0.00	0.00	0.00
082200	odpisy 2010			0		0.00	5872.00	0.00	0.00
551000	odpisy 2010			0		5872.00	0.00	0.00	0.00
082200	odpisy 2010			0		0.00	11369.00	0.00	0.00
551000	odpisy 2010			0		11369.00	0.00	0.00	0.00
082300	odpisy 2010			0		0.00	9890.00	0.00	0.00
551000	odpisy 2010			0		9890.00	0.00	0.00	0.00
081200	odpisy 2010			0		0.00	1852.00	0.00	0.00
551000	odpisy 2010			0		1852.00	0.00	0.00	0.00
081200	odpisy 2010			0		0.00	3982.00	0.00	0.00
551000	odpisy 2010			0		3982.00	0.00	0.00	0.00
082200	in.roz.			0		0.00	-0.39	0.00	0.00
551000	in.roz.			0		-0.39	0.00	0.00	0.00

Obraty spolu 113223.61 113223.61 0.00 0.00

Vystavil : Duháčková Sylvia

Schválil :

Zapísal :

Dňa :

Dňa :

Dňa :